

## Acieroid aporta soluciones únicas para el nuevo silo de la empresa de artículos médicos Becton Dickinson en Fraga (Huesca)

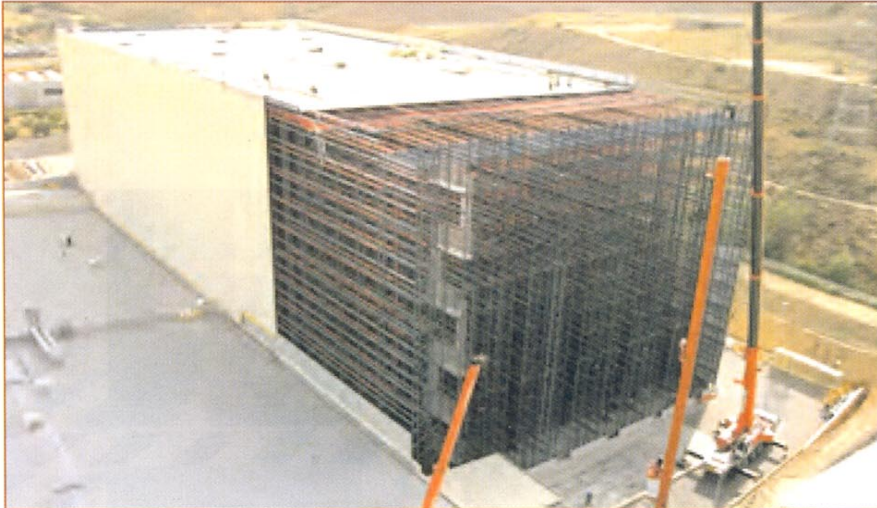

**A**cieroid aportará soluciones constructivas a medida en la edificación del silo que Mecalux le solicitó para la compañía Becton Dickinson.

Con 35 metros de altura será uno

de los silos más altos de España y estará destinado al almacenamiento de los artículos médicos que la empresa produce en su fábrica de Fraga, Huesca.

Para este proyecto Acieroid instala-

rá unos 4.500 m<sup>2</sup> de Cubierta Deck y 9.300 m<sup>2</sup> de fachada sándwich.

También se encargará de colocar el sistema de ventilación en el muro perimetral que está compuesto por 24 ventiladores: 12 de impulsión de un lado y 12 de extracción del otro. Esto asegurará la correcta ventilación del edificio y el perfecto estado del producto. Acieroid está implantando estas soluciones para entregar el proyecto a finales del próximo mes de noviembre.

Desde su creación en España, en el año 1965, Acieroid se ha desarrollado continuamente en el diseño y aplicación de sistemas constructivos para los mercados de la edificación industrial, centros comerciales y edificios singulares. Con una experiencia de más de 5.000 obras realizadas, Acieroid es capaz de ofrecer las soluciones más optimizadas y que mejor se adaptan a cada necesidad, cumpliendo siempre con la mejor relación precio - plazo - diseño - calidad.

Entre algunos de sus proyectos más emblemáticos destacan la Pista de esquí de Xanadú (Madrid), el Palacio de las Artes (Valencia), el Circuit de Catalunya en Montmeló (Barcelona) y el Centro Comercial Plaza Norte 2 (Madrid).

## Structuralia da el salto a Chile de la mano de la Cámara Chilena de la Construcción

**S**tructuralia, escuela de formación especializada, ha alcanzado un acuerdo con la Corporación de Capacitación Chilena de la Cámara Chilena de la Construcción, para promover, en colaboración con la UPC (Universidad Politécnica de Cataluña), formación en abierto especializada para los profesionales de la Construcción residentes en Chile. Este paso constituye un hito para la consultora española, ya que supone la oficialización de su presencia en Latinoamérica.

Hasta ahora, Structuralia había comercializado sus cursos de manera puntual en Latinoamérica a través de diversos medios. Con esta alianza estratégica, Structuralia se sitúa por primera vez con una presencia física y activa en el continente americano, que servirá de puente para su proceso de internacionalización. La compañía española establecerá a un gerente comercial en Chile, que trabajará en estrecha colaboración con los responsables de la Cámara Chilena.



Structuralia y la Cámara Chilena de la Construcción, siguiendo la filosofía de alta especialización habitual en los cursos de Structuralia, adaptarán a la idiosincrasia chilena los contenidos especializados en infraestructuras y construcción, compartirán riesgos comerciales y difundirán activamente entre el colectivo de compañías asociadas a la Cámara Chilena y el sector en general los contenidos especializados desarrollados por la escuela de formación española.

## ASEFA obtiene la renovación del Certificado AENOR por su sistema de gestión de la Calidad

**A**SEFA ha obtenido la renovación del Certificado de Registro de Empresa de AENOR, que evidencia la conformidad de su sistema de gestión de la calidad con la norma UNE-EN ISO 9001:2000.

La renovación AENOR del Sistema de Gestión de la Calidad en el aseguramiento de los riesgos de construcción, se ha otorgado valorando los principios de la estructura organizativa de la empresa, los procedimientos, los procesos y los recursos necesarios para poner en práctica la gestión de la calidad.

Dicha certificación refrenda el compromiso de la entidad por ofrecer los mejores niveles de servicio a partir de un preciso sistema interno de calidad.